# Brudens första vals

Efter Johan Petter Ragvals, Övermark

**Stämma: Ingmar Broman**
**Ackord: Kenneth Nordman**

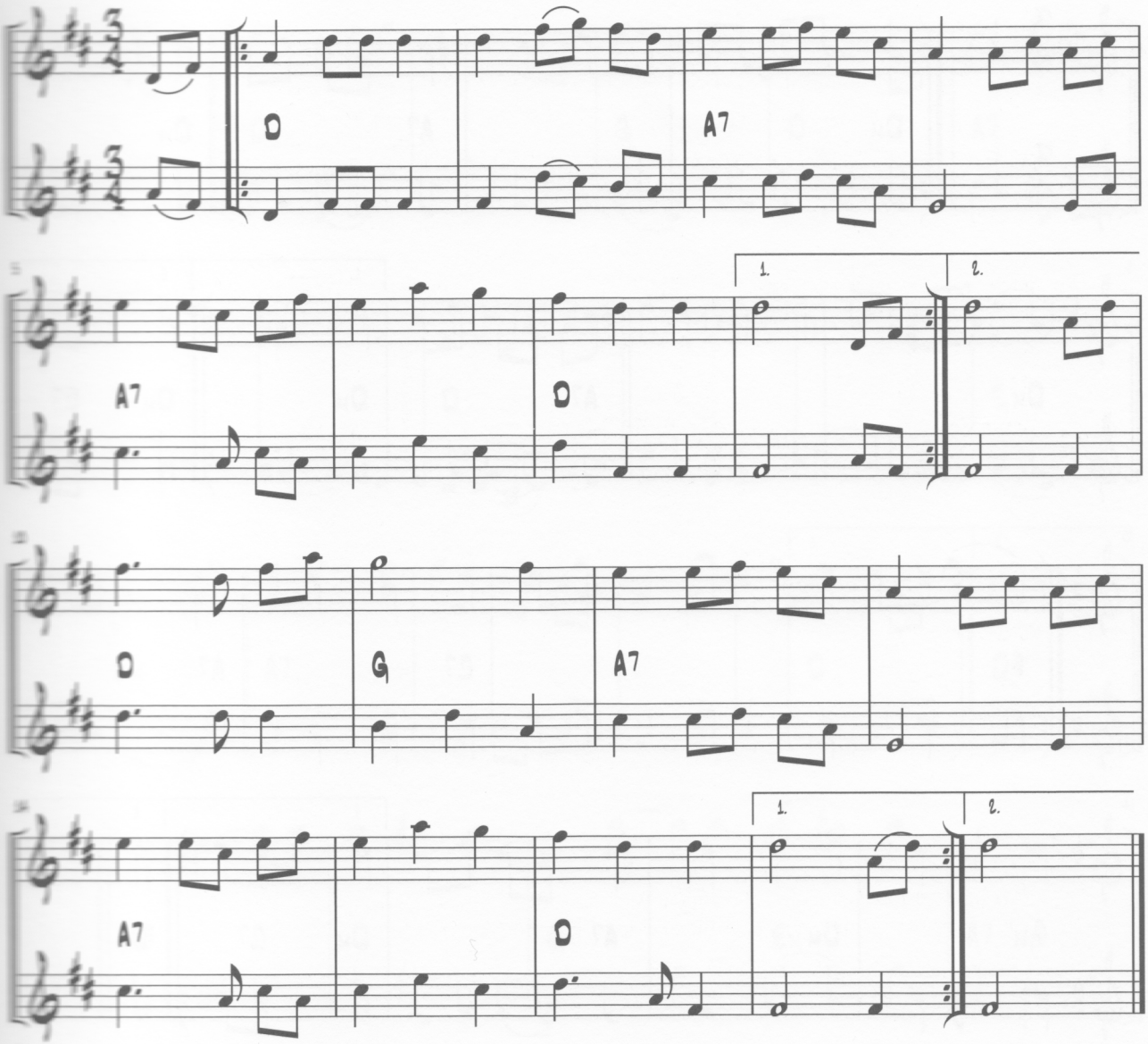


© Finlands svenska spelmansförbund r.f. 2018